「音楽が好き！」から生まれた BRANCHの実 音楽を愛する人たちが集うコミュニティ

音楽好きが集まって、音楽を奏でるまちスポ登録団体のSalon de 音楽。最初は4、5人から始まり、人のつながりや活動を見て参加してくれる人も増え、今では15人以上の団体に。アコースティックギターやウクレレ、ハーモニカ、バンジョーなどジャンルは様々で、もちろん伴奏したいという人もいれば、歌いたいという人もいます。それぞれスキルも、好きな音楽も違う中で、共通しているのは「音楽が好き」ということ。

「楽しくなければSalon de 音楽ではない」をコンセプトに、仲間同士で切磋琢磨できる時間でもあります。いろんな人や音楽に出会えて、コミュニティの輪が広がることもSalon de 音楽の魅力。

BRANCHのふれあいまつりへの参加や、地域の介護施設で演奏するなど地域の方々に聴いていただける活動の場も広がっています。久しぶりに音楽に触れたいという人はぜひ覗いてみてください。音楽が楽しい！と思える時間を一緒に過ごしましょう。

毎週日曜日の夕方5時からコミュニティルームで活動してます！

季節の暮らし通信

寒い冬は子どもと一緒に楽しく、夢中になれるおうち遊び！

子どもも大人も外遊びが億劫になる寒い日は、あったかいお部屋で一緒にできる遊びもいっぱい！親子でできるおすすめのおうち遊びは「ままごと」です。真似っこをし始めた時期の子どもに、親が適切な見本を繰り返し見せてあげられます。また、ままごとの中で半分こ遊びを取り入れると、「シェア＝分かち合いの習慣」も学べます。

小さい子どもは学びたがっている存在です。「模倣反射」によって言葉を習得し、「探求反射」によって自ら行動し学んでいきます。おうち遊びによって育まれる力を意識してみましょう。

ベビーパークでは遊びを通じて身体能力と知能を高めながら、笑顔あふれる触れ合いの機会をつくり、親子の愛情と信頼の絆を育みます。

年末キャンペーン実施中　11月～12月27日までの期間中、体験レッスン無料、入室金無料、レッスン料1・2ヵ月目割引など お得な特典やプレゼントが盛りだくさん！お電話もしくはブランチHPよりお問い合わせください。

1F ベビーパーク 総合教室／Tel.0120-415-181

きのこのブイヤベース風鍋

① 鍋にオリーブオイル(小さじ1)を熱し、骨ワタを除いた海老を入れ、全体に色が変わるまで焼いて取り出す。
② ①の鍋にあさり・ムール貝・白ワインを入れてフタをし、口が開くまで加熱して取り出す。蒸し汁は取っておく。
③ オリーブオイル(大さじ1)を足して(a)を入れ、玉ねぎがあめ色になるまで炒める(強～中火)。
④ (b)・②の蒸し汁を加えて加熱し、沸騰したら弱火にして煮る(約10分)。
⑤ ①・②の貝類・しめじ・ぼいたけを加え、きのこに火が通るまで加熱する。
⑥ バターを加えて溶かし、器に盛り付ける。

POINT シメはオニオングラタン風
茹でる前に切ったバゲットを鍋にとりそえチーズ30gを乗せにのせ、冷蔵庫入れたままオーブンで焼く(230℃ 約5分)。最後にきのこのブイヤベース風鍋のスープを注ぎ、バゲットをのせるとみんな好きのバケット風景をもらう。

材料（4人前）
海鮮類 …… 4尾
オリーブオイル …… 小さじ1
あさり(殻付き) …… 350g
ムール貝 …… 4個
白ワイン …… 100cc
(a) 玉ねぎ(薄切り) …… 240g
(a) にんにく(みじん切り) …… 1片分
(a) 鶏卵 …… 小さじ1/2
(a) 水 …… 600cc
(a) 顆粒ブイヨン(チキン) …… 400g
(b) コンソメ顆粒 …… 小さじ1
(b) タイム …… 2g
(b) 塩 …… 小さじ1/2
(b) 黒こしょう …… 少々
オリーブオイル …… 大さじ1
しめじ(小房にわける) …… 100g
ぼいたけ(小房にわける) …… 100g
バター …… 20g

4人前

体験レッスンのご予約 店頭・お電話 またはWEBにて受付中！

11・12月限定 体験レッスン

「習い事したいけど、続けがどうか不安」そんな声にお応えして製作した体験レッスンは入会金不要で、通常4,000円のレッスンが500円で受講可能です！

ABC はじめての方 限定！

メニュー 神戸のフォンパスタ / ビーフ・ポーク・チキンのもちもちハンバーグ
期間 11/1(金)～12/29(日)
料金 500円(税抜 税込) ※ABCはじめてご来店の方 ・エプロン ・ハンドタオル

ABCクッキングスタジオ
【1F】料理教室／Tel.078-797-8891

1F 特設会場 毎月25日はブランチデー
●対象時間／11:00～先着900口
16:00～先着300口
※各日中になくなり次第終了となります。
買うと決まるお得な日。
10%キャッシュバック！
特別お得品（ドリンクセット5,000円(税込)・会計円)・商品対象商品は割引適用外とします。
※第一人数30,000円(税込)を上限とさせて頂きます。

神戸市営地下鉄「学園都市」駅から徒歩約10分
神戸市バス・山陽バス<5系統>「小倉山手2丁目」下車スグ
●JR「須磨」駅から→神戸市バス・山陽バス<4系統>約20分
山陽バス<11系統>約27分
●JR「舞子」駅から→神戸市バス・山陽バス<51/53/54系統> 約21分
●JR「明石」駅から→神戸市バス・山陽バス<50系統> 約17分
JR三ノ宮駅全て「学園都市駅」行き「小倉山手下目」下車 徒歩3分

営業時間のご案内 10:00～20:00

食のダイニング	Kids Mの店内	パティスリー・ラ・ボンフィール	スーパーマルハチ
11:00～21:00 (L.O 20:30)	10:00～19:00 (L.O 18:00)	10:00～19:00	9:00～22:00

※一部営業時間が異なる店舗がございます。

無料駐車場 490台
BRANCH神戸学園都市
神戸市垂水区小倉山手2丁目2-1
TEL 078-794-1704
http://www.branch-sc.com/kobe/
各店舗によって営業時間は異なります。
電話番号は、各店舗直接お問合せ・ご来店してください。
商品に関するお問合せは、直接店舗へお願いいたします。

BRANCH ブランチ 神戸学園都市

Daiwa Lease.

つどう、つながる、ひろがる。 ブランチ神戸学園都市の「いま」を伝えるフリーペーパー

BRANCH Life

November 2019

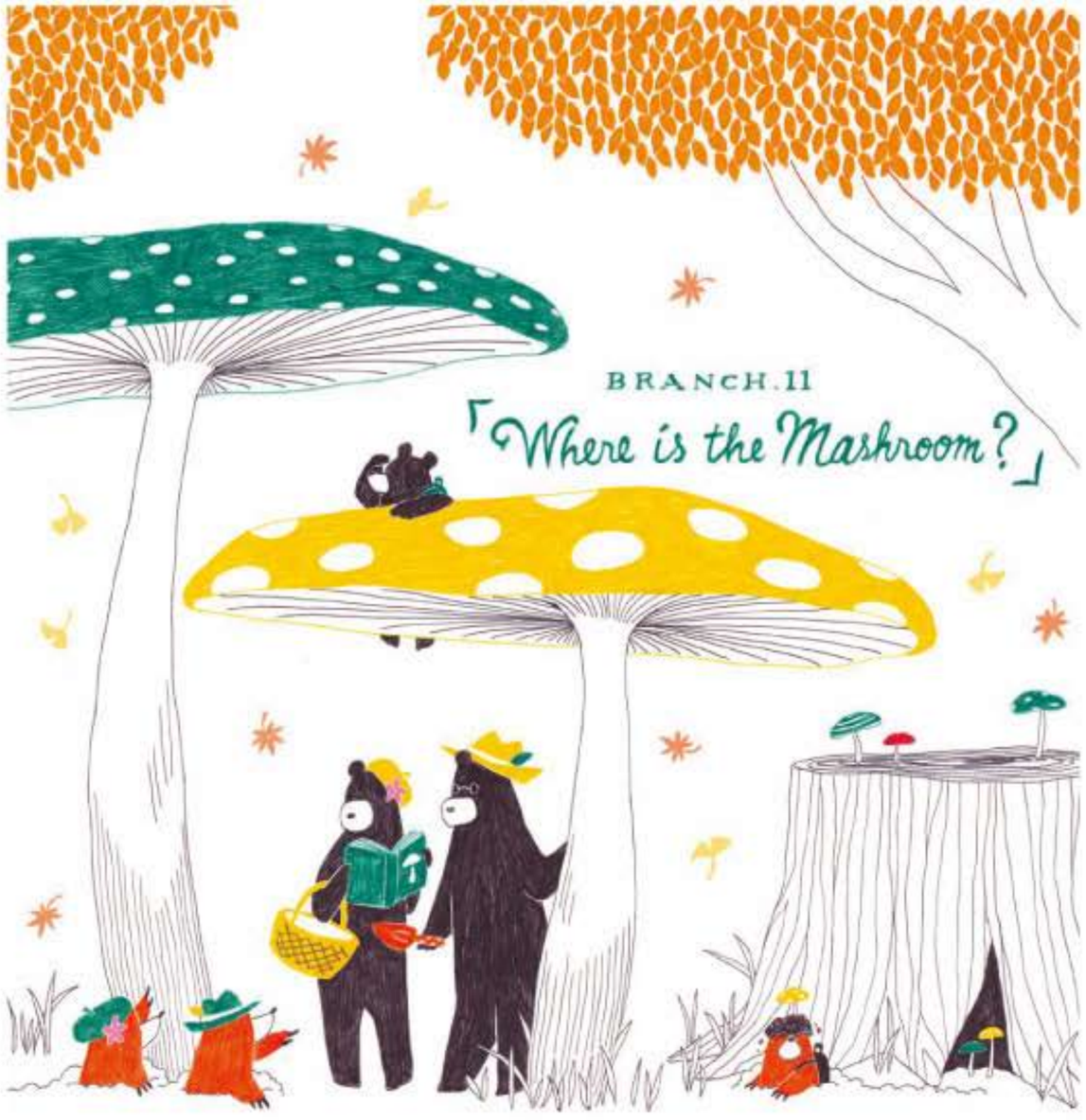

キノコの森へやってきたのだけど、なかなかみつからないよ？ ほら、そこそこ！ モグラさん 教えてあげて!!

秋・冬モノは足元から!

BRANCHフットウェア

今月号の店舗DATA

01.ABC-MART 2階 シューズ／Tel.078-797-6830
02.BODYMAKER 1階 スポーツ／Tel.078-647-8882
03.F.O.KIDS 1階 キッズ／Tel.078-793-6220
04.Z-CRAFT 1階 ファッション・雑貨／Tel.078-792-2222

- TR IT PLAIN 3E HL81000 …… 9,900円
- OLD SKOOL V36CF SUEDE …… 9,000円
- NRGY STAR BOLD HEATH …… 7,900円
- BL AUDREY 4.0 HW 40132 …… 6,900円

ONE POINT
カラバリ豊富で秋冬服にも合わせやすい!

秋冬モデル続々リリース! ファッション性の高いスニーカー

01 ABC-MART

定番からトレンドまで欲しいシューズが見つかるABC-MARTの秋冬アイテムをご紹介。軽かな毛並みのスエードが上品なVANSのOLD SKOOLの新作。ベージュ・バーガンディー・カーキのカラバリで、足元を秋らしくシックな雰囲気にしてくれます。プーマのロゴとカラフルな色使いで存在感のあるスニーカーはABC-MART限定商品。クッション性と反発性に優れたソールで柔らかな履き心地を実現。どの角度から見てもスタイリッシュでかっこいい。ホーキンスの厚底スニーカーも女性に今人気の商品!スッキリと綺麗めのフォルムで、ソールが高くても歩きやすいのが特徴。パンツにもスカートにも合わせやすい!

寒い季節に欠かせない! スポーティーなムートンシューズ

02 BODYMAKER

スポーツウェアやフィットネス用品を多数取り揃えるボディメーカーから秋冬物が続々登場。毎年人気商品のムートンタッチのアッパーニットスニーカー。スマートなフォルムで軽量なのに、裏ボア付きで防寒性に優れていてウィンターシーズンに最適!オレンジ・ライムグリーン・ホワイト・ブラックの4色をご用意。サイズ展開も豊富なのでご家族みなさんで揃えてみませんか?ふわふわで暖かいボア付きの秋冬用サンダルもおすすめ。内側のボアはボタンで取り外し&手洗い可能!ボアを取り外せば春夏も使用OK。便利でコスパ最高のシューズをゲットしよう!

ONE POINT
伸縮性にも優れていて、履き脱ぎも簡単!

- アッパーニットスニーカー ムートンタッチモデル …… 1,000円
- ムートンタッチサンダル …… 1,000円

子どもも足元あたたか おしゃれブーツでお出かけ!

03 F.O.KIDS

子どものトータルコーディネートをお手頃価格でお買いもとめいただけるキッズブランド「F.O.KIDS」。子どもも履きやすいムートンブーツは、つま先から足首までボアが包み込んで指先まであたたかい!中でも人気はデニムデザイン。汚れが目立たない機能性と可愛さを両立。男の子も女の子も合わせやすいカラー!普段の外遊びにも使えるショートブーツは、履き口がマジックテープになっているので脱ぎ履きもしやすい。内側のボアで足元も暖かく、底には滑り止めも付いているので遠出のおでかけにもぴったり!トレンドのチェック柄もキュート♪

- ショートボアブーツ …… 1,500円
- ショートブーツ …… 2,600円

ONE POINT
足にフィットするので冬の外遊びも楽しもう♪

この秋冬大活躍間違いなしの足元を彩るあったか〜いフットウェアを見つけよう!

足元から暖かさが欲しくなっている方必見の欠かせないアイテムをご紹介します。

日々寒さが増してくる11月。

ウィンターファッションにも ぴったりの大人気モカシン

04 Z-CRAFT

人気ブランドのファッションアイテムをリーズナブルな価格で取り扱うZ-CRAFTから、今年の秋冬におすすめのシューズをご紹介。毎年即完売商品のUGGアンスレーは、モカシンタイプでフィット感のある快適な履き心地。リアルスエードはカラーバリエーションも豊富で、着こなしに合わせやすいのも人気のヒミツ。アンスレーモデルに、リボンがプラスされたUGGダコタもおすすめ。寒い冬も足元を暖かく華やかにしてくれます。ニューバランス574は幅広い層から支持される定番ロングセラーモデル。タウンユースにも使いやすいネイビーやブラックは秋冬ファッションにも◎!

- UGG ANSLEY …… 15,990円
- UGG DAKOTA …… 15,990円
- NEW BALANCE 574モデル …… 7,800円

ONE POINT
ロングコートと合わせても可愛い♪

※掲載写真はイメージです。実際の商品と質材感・色が異なる場合がございます。※商品は多数ご用意いたしておりますが、売り切れの際はご容赦ください。※特別な記載がない限り、表示価格は税抜価格です。

カリーダイニング サヒ

インドカレー／Tel.078-742-7590

- バターチキンカリー …… 750円
- チーズナン …… 350円
- タンドリーチキン …… 300円
- シシカバブ …… 300円

森のダイニング

本場のインドカリーを森のダイニングで堪能!

食欲をそそるスパイシーな香りが漂う「カリーダイニングサヒ」。種類豊富な本格インドカリーと焼きたてのナンがお手頃な価格で味わえると人気が絶えない。中でもおすすめはバターチキンカリー・トマトベースにカシューナッツとタンドリーチキンを入れて煮込んだ甘めのカリーで、お子さまにも人気の逸品。顔よりも大きいモチモチのナンと一緒に食べれば、お腹も大満足!さらにプラス100円で、大人気のチーズナンに変更OK!ナンに仕込んだたっぷりチーズがとろけ出し、そのまま食べても抜群の美味しさです。

サヒではカリー以外のサイドメニューも充実。タンドリーチキンは、骨付きの鶏もも肉をヨーグルトと香辛料に漬け込みタンドールと呼ばれる壺型オーブンで焼き上げるこだわりです。ジューシーなチキンの旨味がぎゅっと詰まってやみつきに。通な方に人気なのが、シシカバブ。鶏ミンチに玉ねぎ・卵・香辛料を混ぜ合わせて焼いた日本のつくねのような料理で、ガーリックが効いているのがお酒にも合うと評判。子どもから大人まで楽しめるメニューが盛りだくさんの本場のシェフが作るインドカリー店へ家族揃って行ってみよう。

秋冬大活躍の女子マストアイテム♪

乙女心をくすぐる雑貨やアクセサリーなどを女子が喜ぶアイテムがズラリと並ぶCouCouは、店内もウィンターモードに。オリジナルのファーサンダルは、発売前から問い合わせが殺到した大注目商品!ブラック・ベージュ・レオパード柄の3種類。どんなファッションにも合うベージュが不動の人気ですが、コーデのアクセントになるレオパード柄もキュート。ふかふかのファーにしっかりとしたソールで、サンダルとしてもクオリティーが高いのにワンコインーデイリー使いできるので、色違いで購入するのもおすすめです。毎年ヒット商品の裏起毛タイツ&レギンスは、寒い時期のマストアイテム!暖かいのに薄くてゴワゴワしないので履きやすさ◎。他にもニット帽やブランケットなどこれからの季節にぴったりのアイテムが続々入荷する11月はお店をチェックしよう。

CouCouでは新商品が毎週入荷し、アイテムの入れ替わりもハイペース!もちろんホームページで紹介している商品はごく一部なので、店頭に行って発見できるアイテムもたくさんありますよ♪中には売り切れ次第終了の限定商品もあるので、気になったらお早めに。

- ファーサンダル各種 500円
- 裏起毛タイツ・レギンス 300円

CouCou
300円ショップ／Tel.078-798-6683